Volksausgabe Breitkopf & Härtel

No. 3091

M. E. Bossi

Vier Stücke in Form einer Suite

Op. 99

Violine und Klavier

Verlag von Breitkopf & Härtel

Leipzig.

Wanderer. f.

K 4 8°

M. ENRICO BOSSI

geb. 1861 in Salo am Gardasee – wirkte in Como, Neapel u. Bologna
gest. 1925

Vier Stücke in Form einer Suite

Quatre Morceaux en forme de Suite

für Violine und Pianoforte

Op. 99

Nr. 1. Romanze — Romance
Nr. 2. Auf dem Rasen — Sur le gazon
Nr. 3. Wiegenlied — Berceuse
Nr. 4. Bacchische Szene — Scene bachique

Eigentum der Verleger für alle Länder
BREITKOPF & HÄRTEL
BERLIN :: BRÜSSEL LEIPZIG LONDON :: NEW YORK
V.A. 3091

Vier Stücke in Form einer Suite.

(Quatre Morceaux en forme de Suite.)

Romanze. | Romance.

Sostenuto cantabile. (M. M. ♪= 108.)

M. Enrico Bossi, Op. 99. Nr. 1.

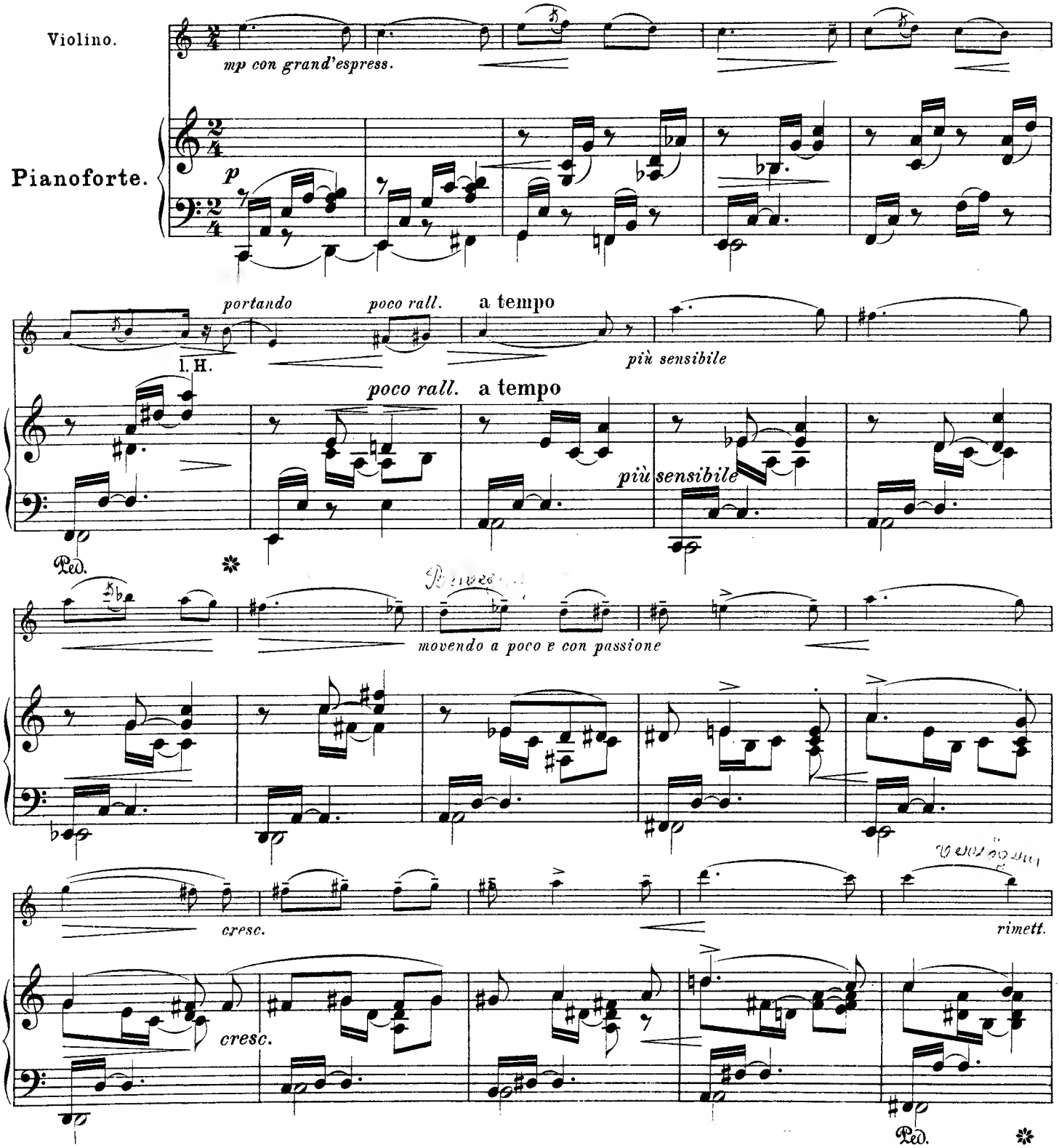

Stich und Druck von Breitkopf & Härtel in Leipzig.

V A. 3091.

Copyright 1895, by Breitkopf & Härtel
Aufführungsrecht vorbehalten.

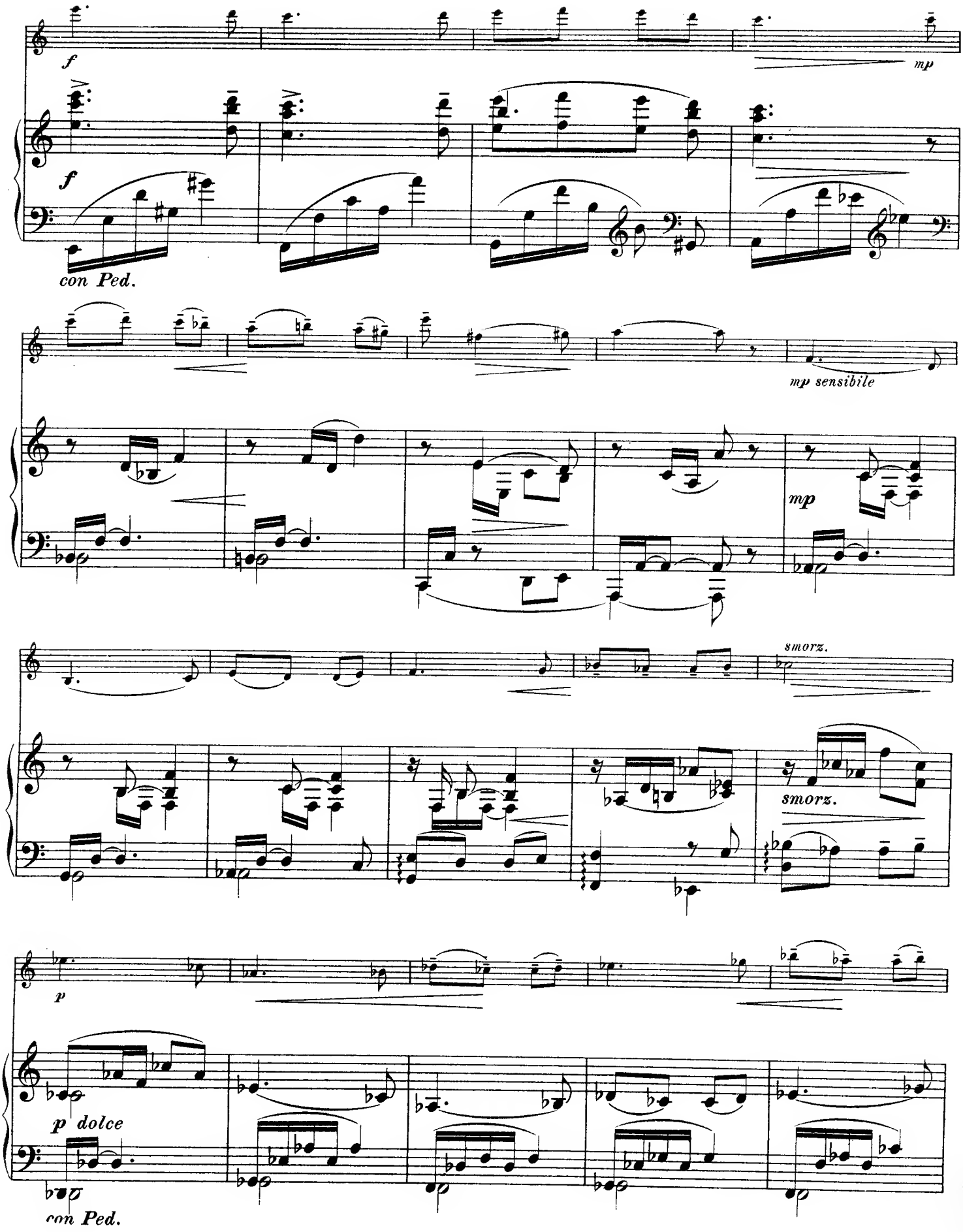
f
mp
f
con Ped.
mp sensibile
mp
smorz.
smorz.
p
p dolce
con Ped.

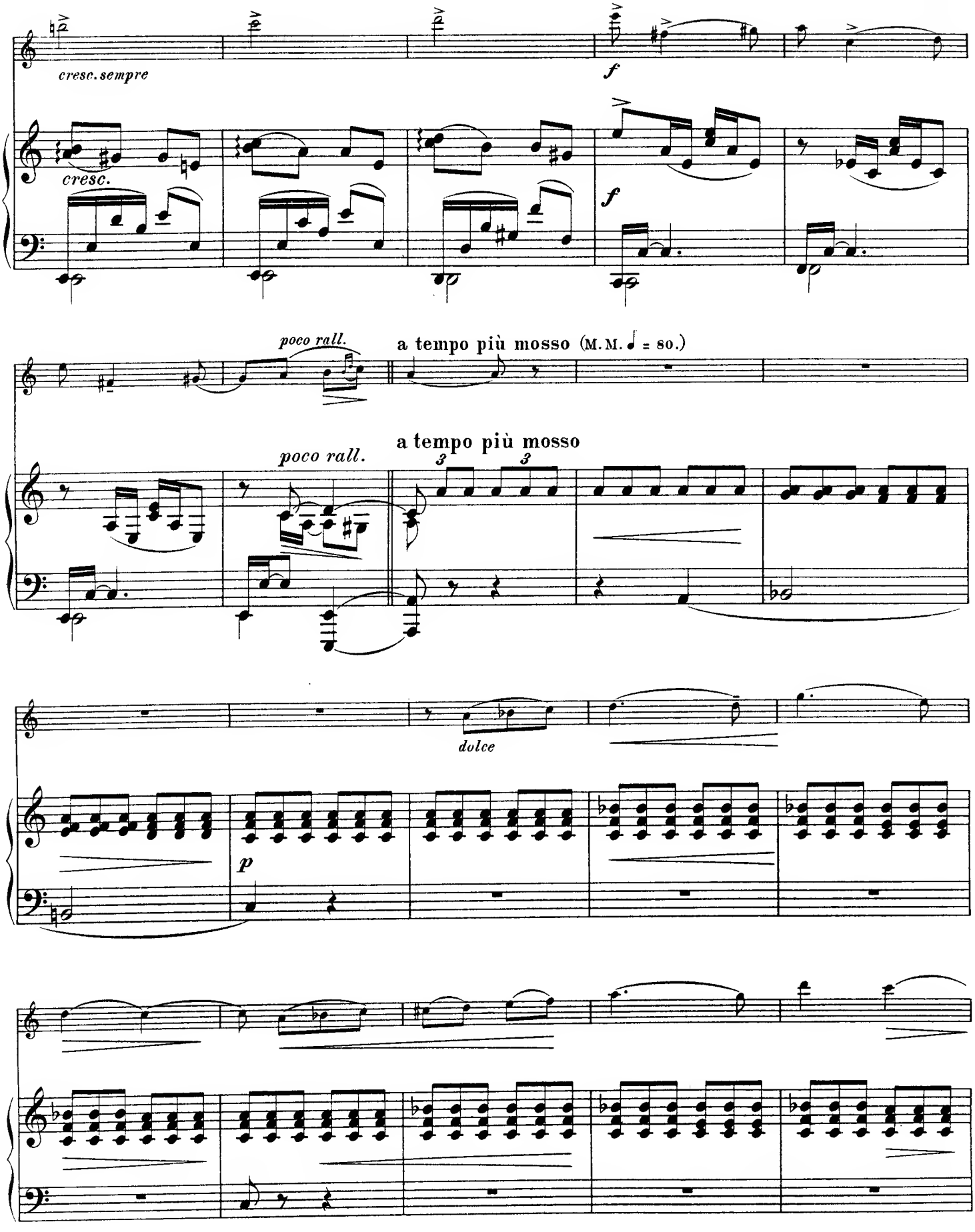
cresc. sempre
f
cresc.
f
poco rall.
a tempo più mosso (M.M. ♩ = 80.)
poco rall.
a tempo più mosso
3
3
dolce
p

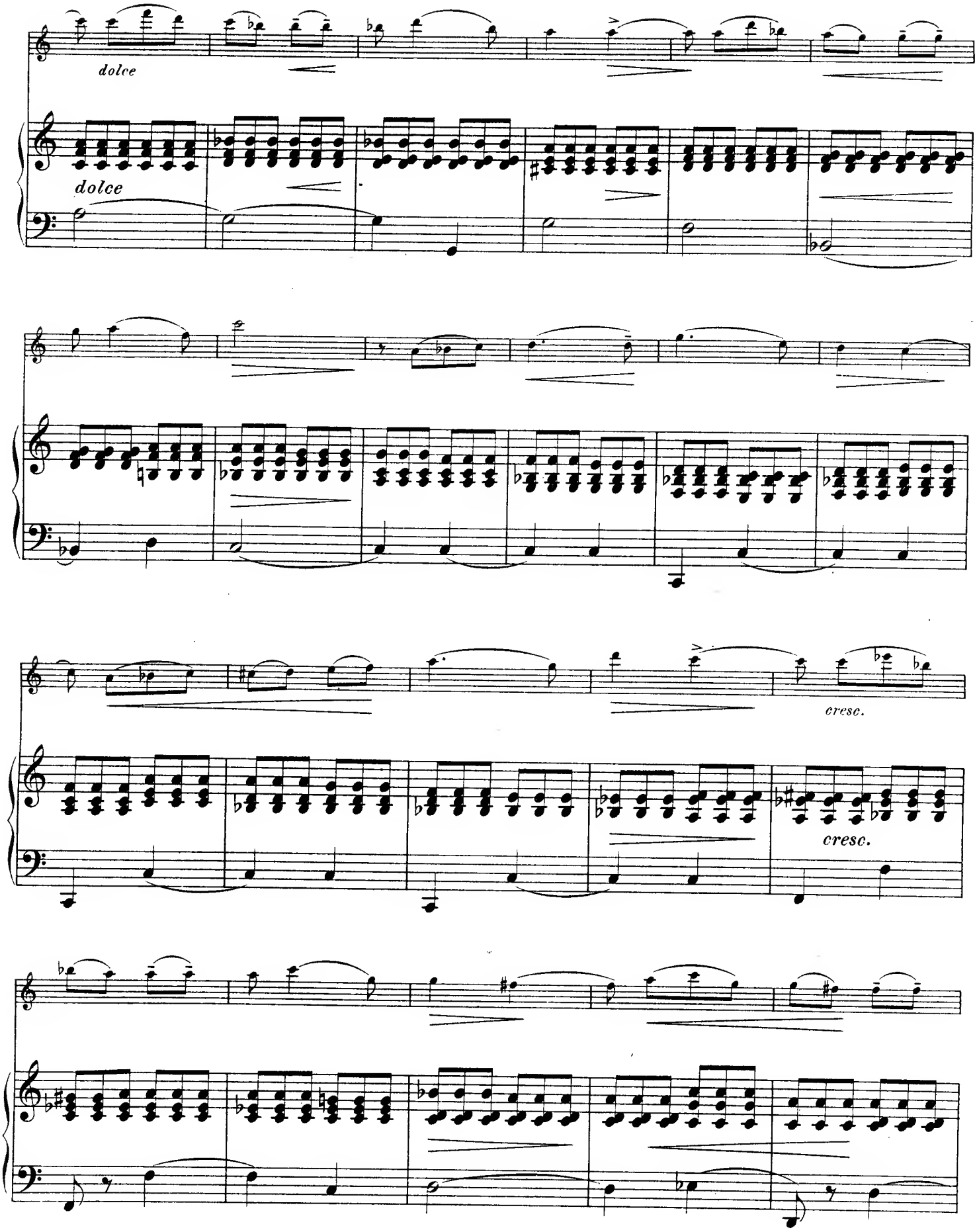
dolce
dolce
cresc.
cresc.

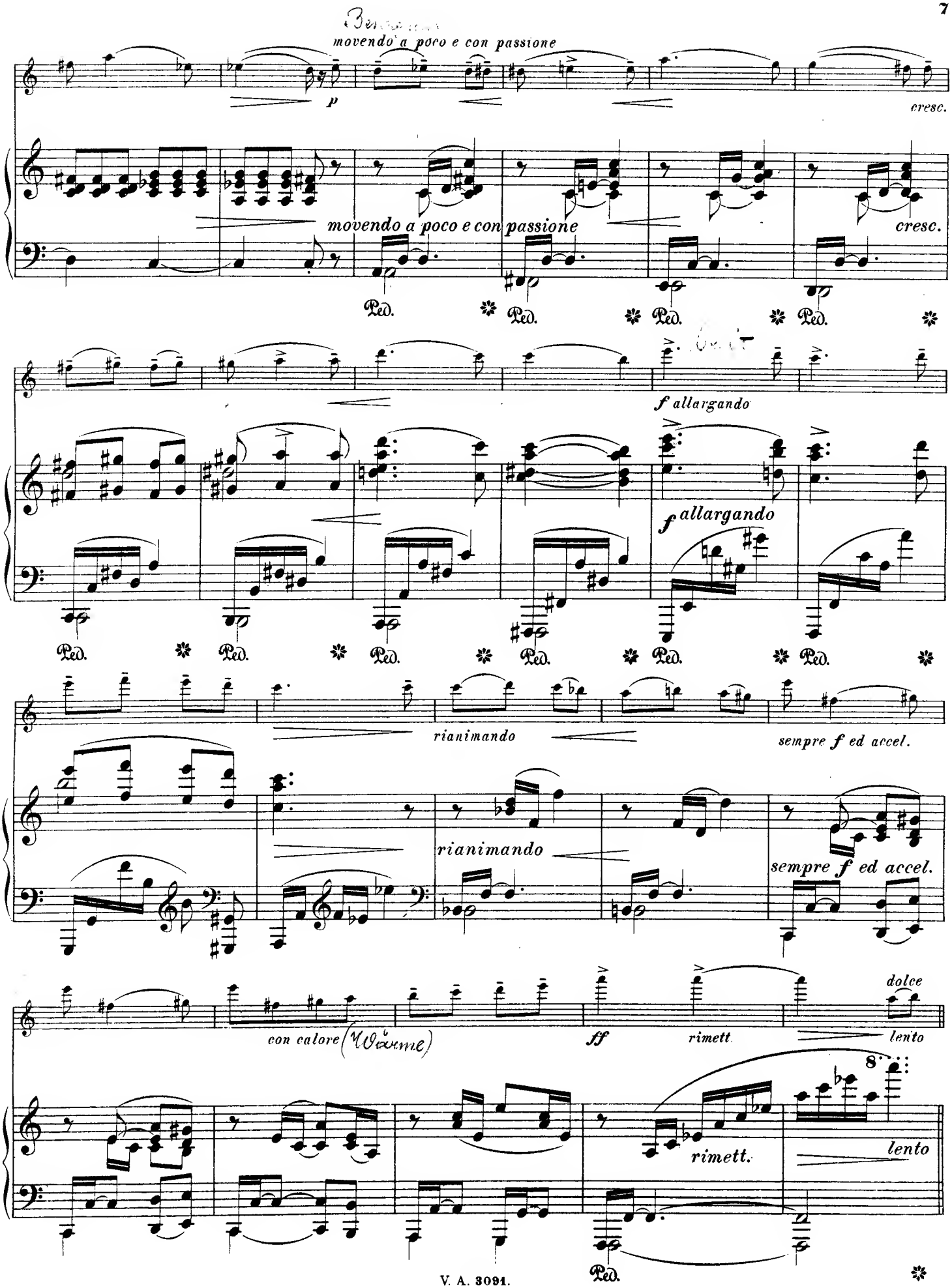
movendo a poco e con passione
p
cresc.
movendo a poco e con passione
cresc.
Ped.
f allargando
f allargando
rianimando
sempre f ed accel.
rianimando
sempre f ed accel.
con calore
ff
rimett.
dolce
lento
rimett.
lento

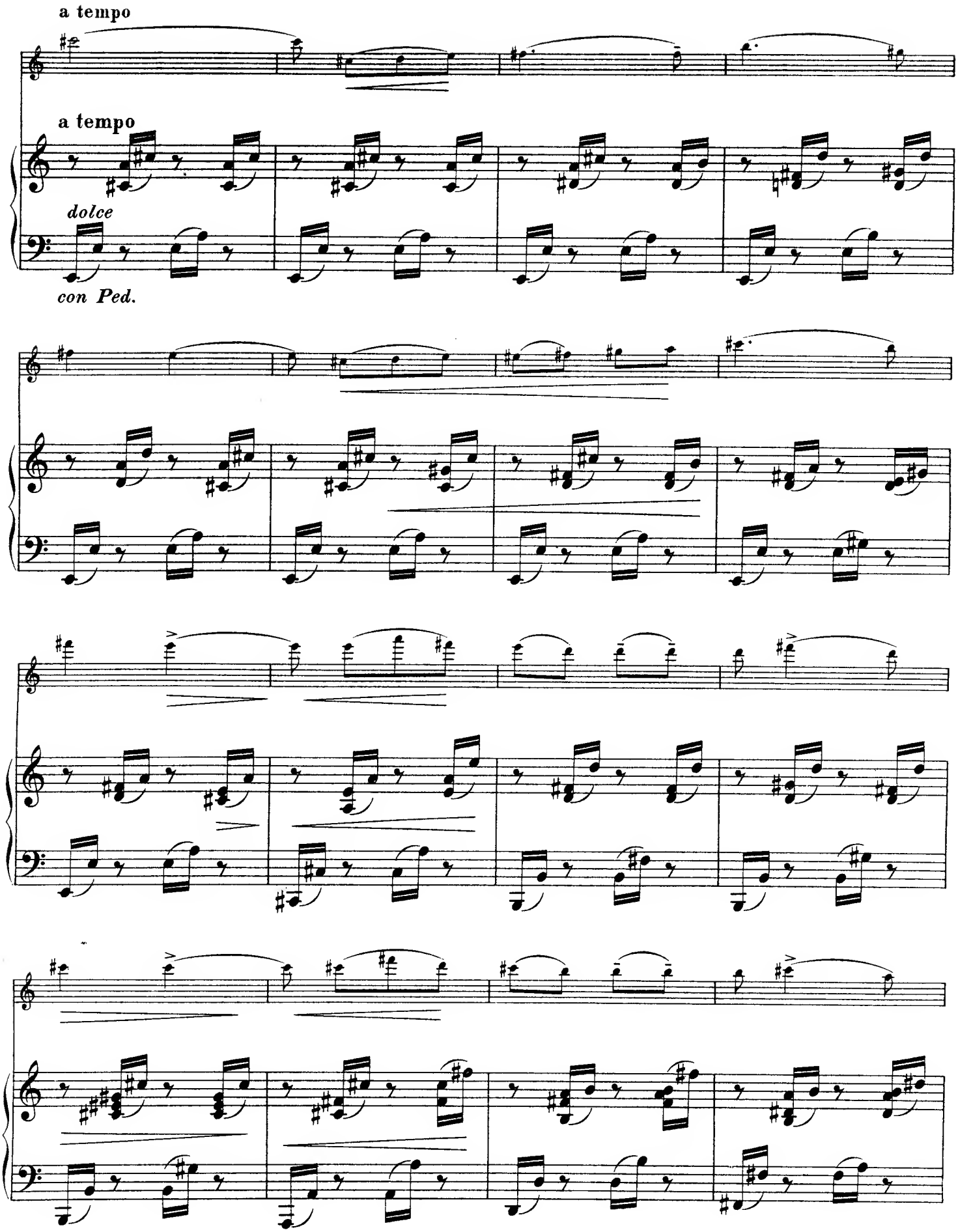
a tempo
a tempo
dolce
con Ped.

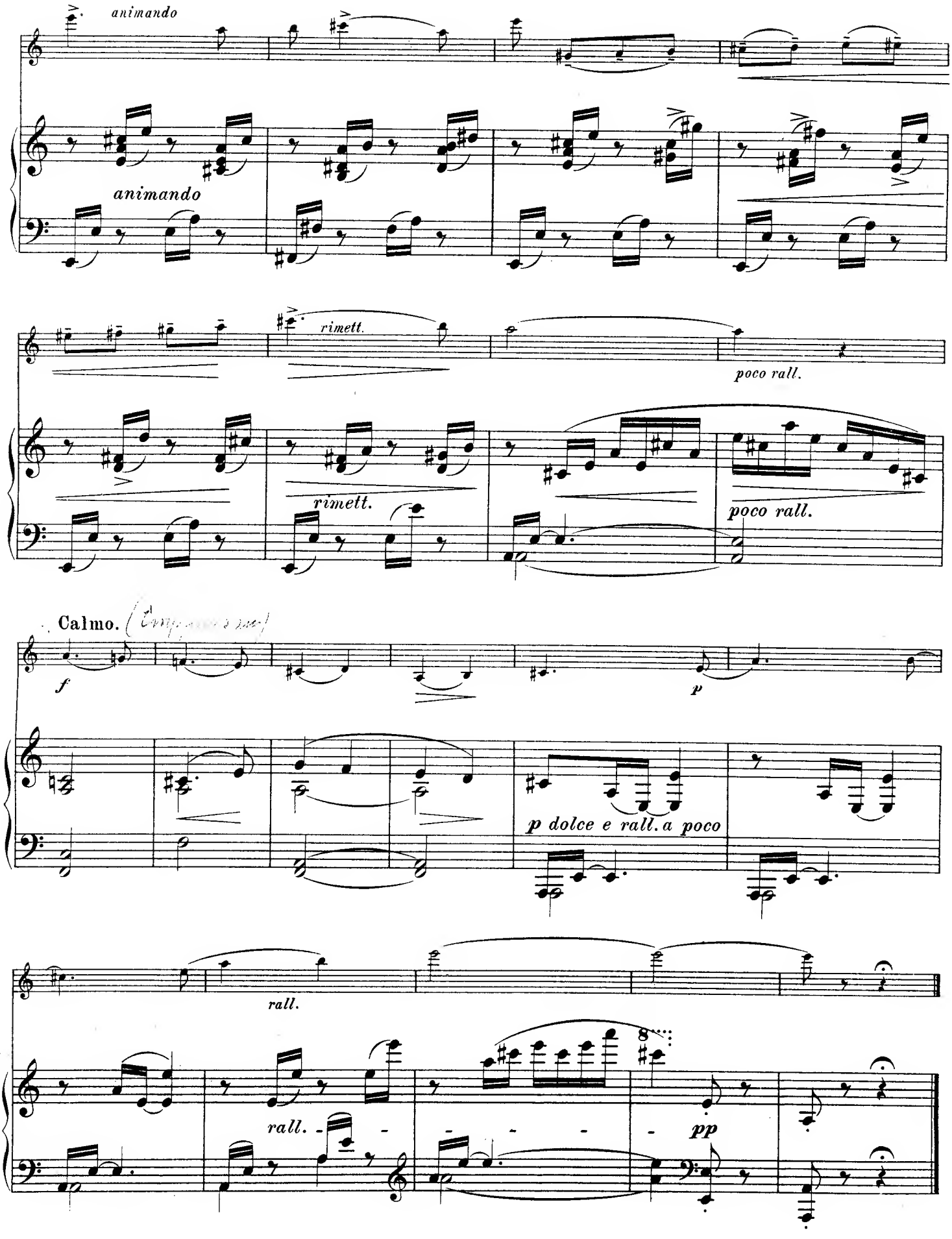
animando
animando
rimett.
poco rall.
rimett.
poco rall.
Calmo.
f
p
p dolce e rall. a poco
rall.
rall.
pp

Auf dem Rasen. | Sur le gazon.

Anmut, Eleganz, Grazie.

M. Enrico Bossi, Op. 99. Nr. 2.

Con garbo. (M.M. ♩ = 138.)

Violino.

Pianoforte.

mp

p

con Ped.

cresc.

cresc.

f

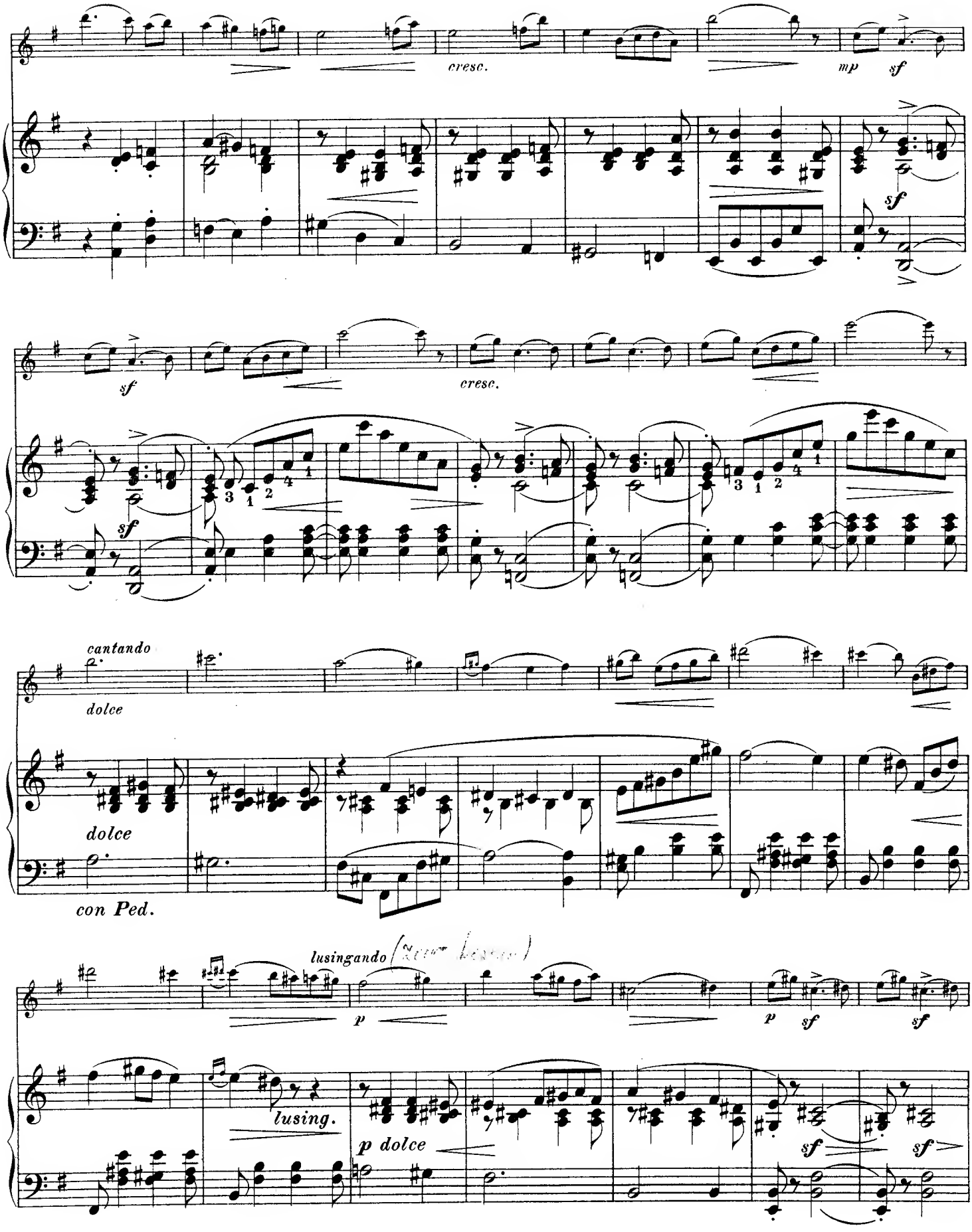
cresc.
mp
sf
sf
sf
cresc.
cantando
dolce
dolce
con Ped.
lusingando
p
p
sf
sf
lusing.
p dolce
sf
sf

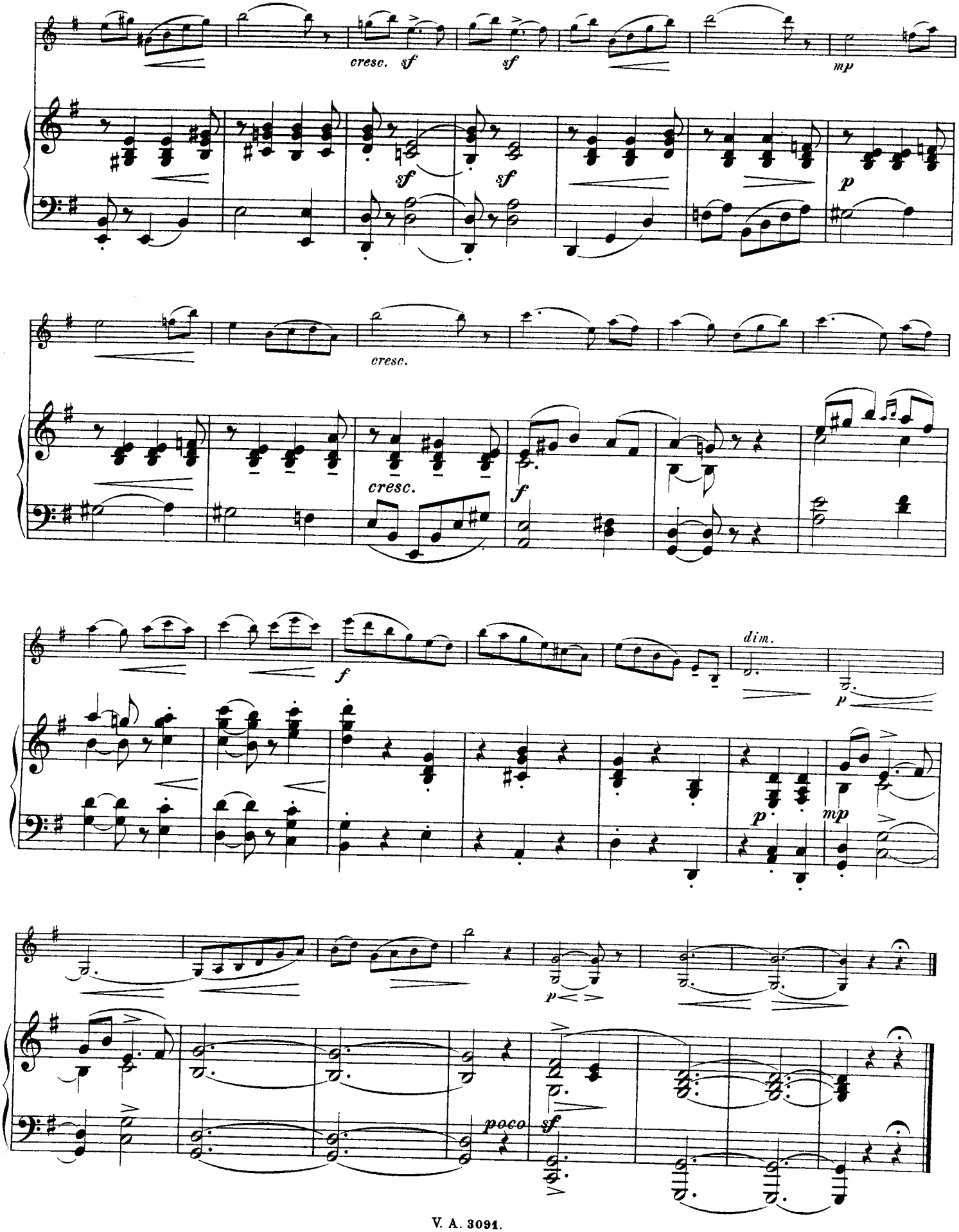
cresc.
sf
sf
mp
sf
sf
p
cresc.
cresc.
f
f
dim.
p
p
mp
p
poco
sf

Wiegenlied. | Berceuse.

M. Enrico Bossi, Op. 99 Nr. 3.

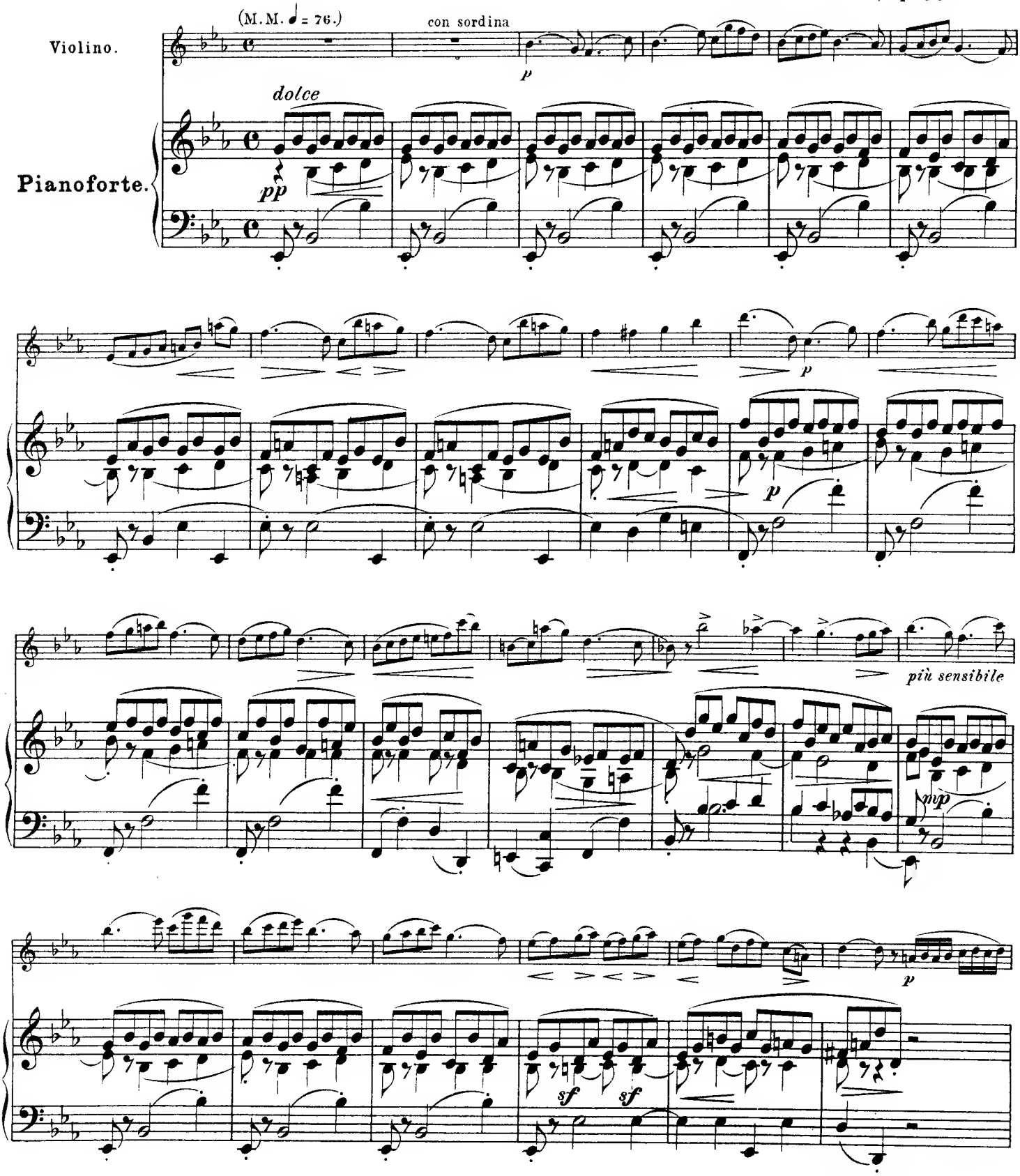

Copyright 1902, by Breitkopf & Härtel.
Aufführungsrecht vorbehalten.

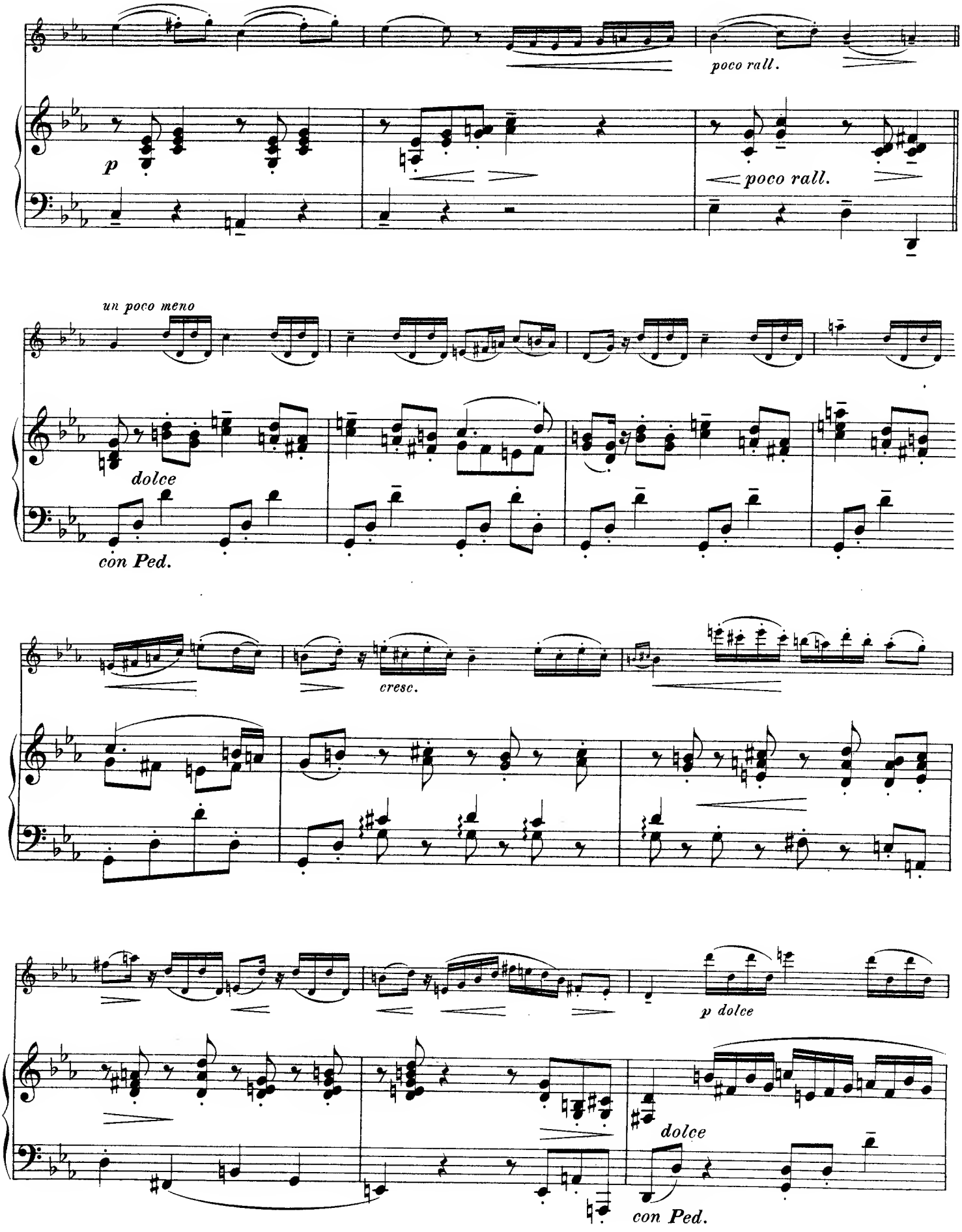
poco rall.
p
poco rall.
un poco meno
dolce
con Ped.
cresc.
p dolce
dolce
con Ped.

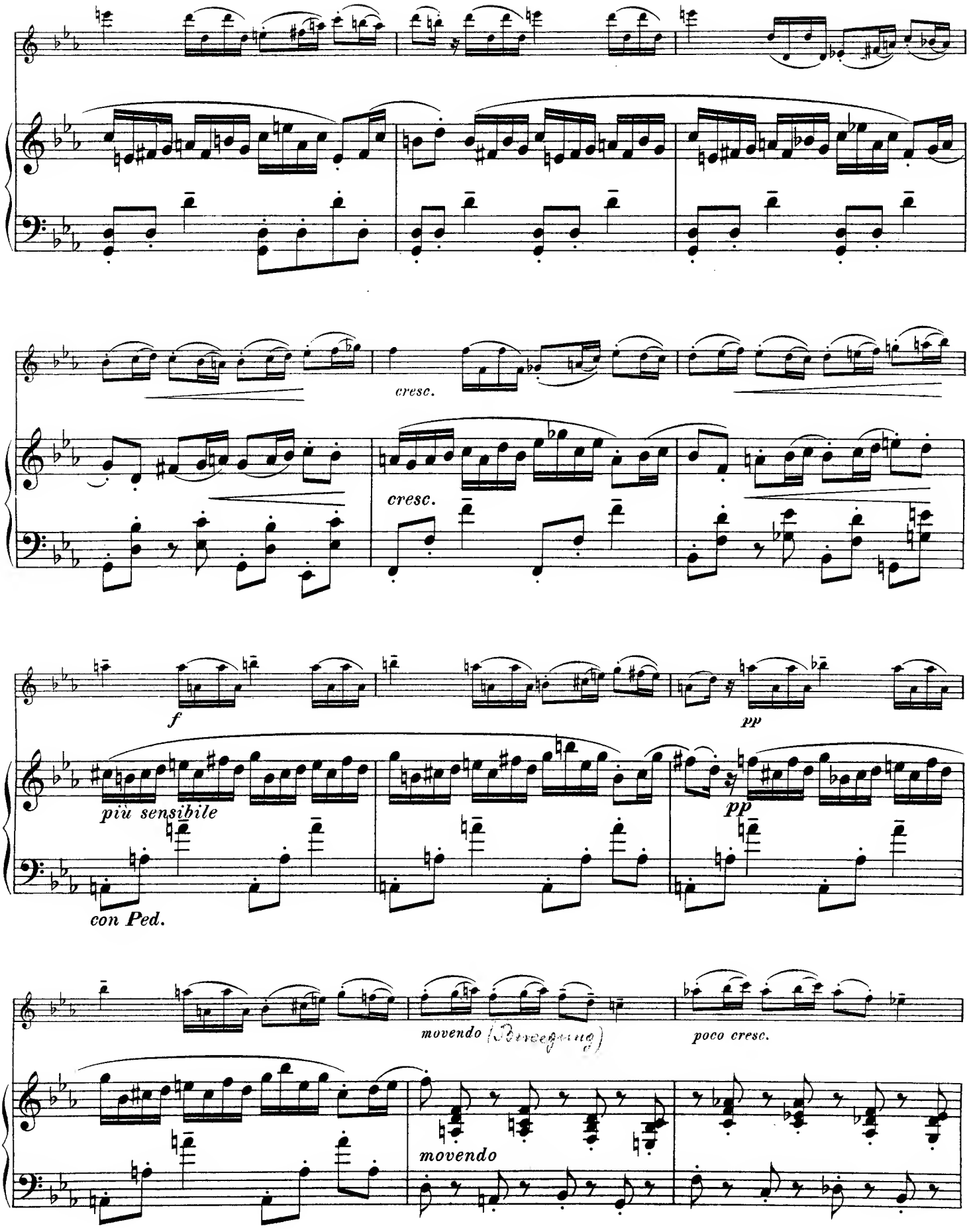
cresc.
cresc.
f
pp
più sensibile
pp
con Ped.
movendo (Bewegung)
poco cresc.
movendo

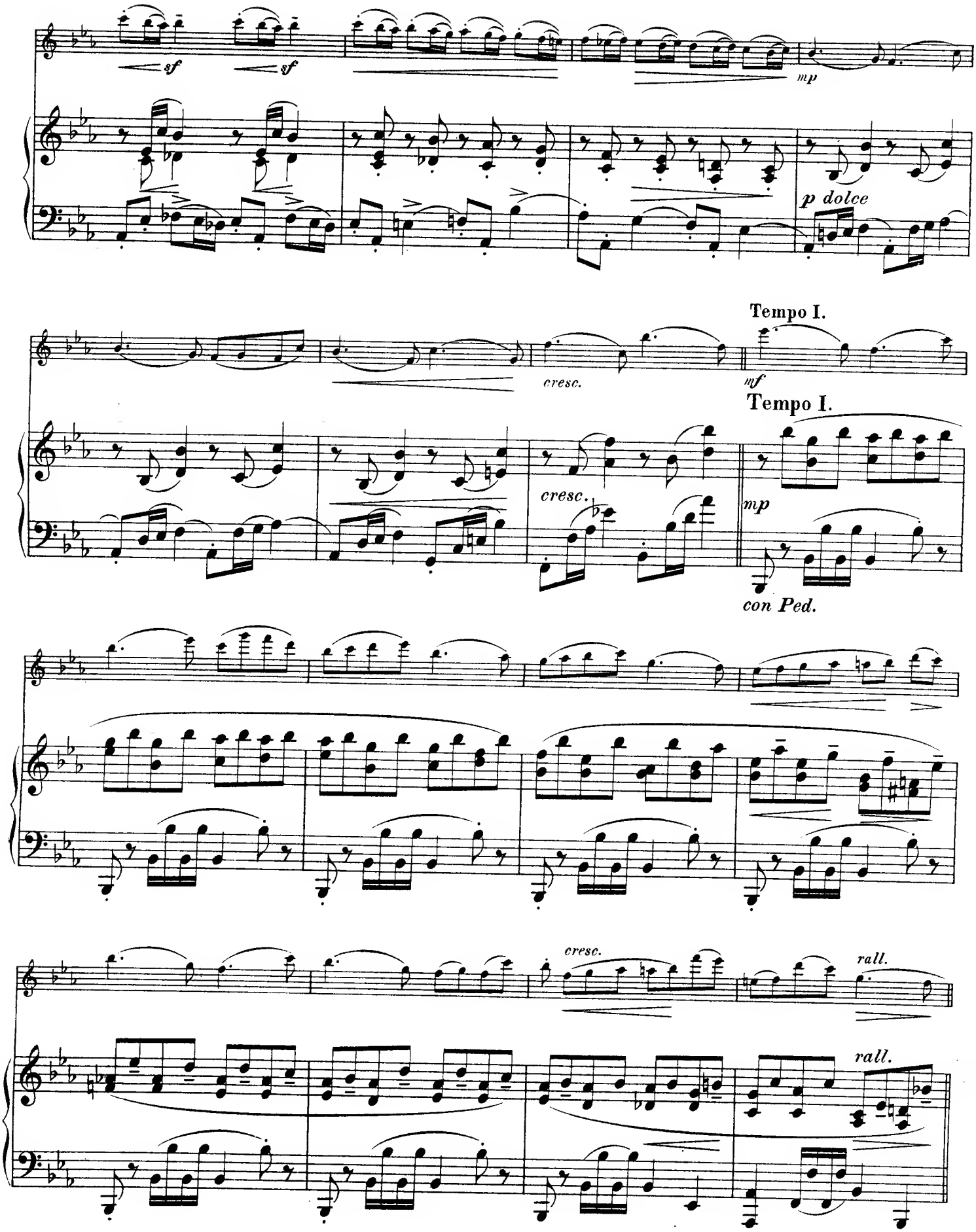
sf
sf
mp
p dolce
Tempo I.
cresc.
mf
Tempo I.
cresc.
mp
con Ped.
cresc.
rall.
rall.

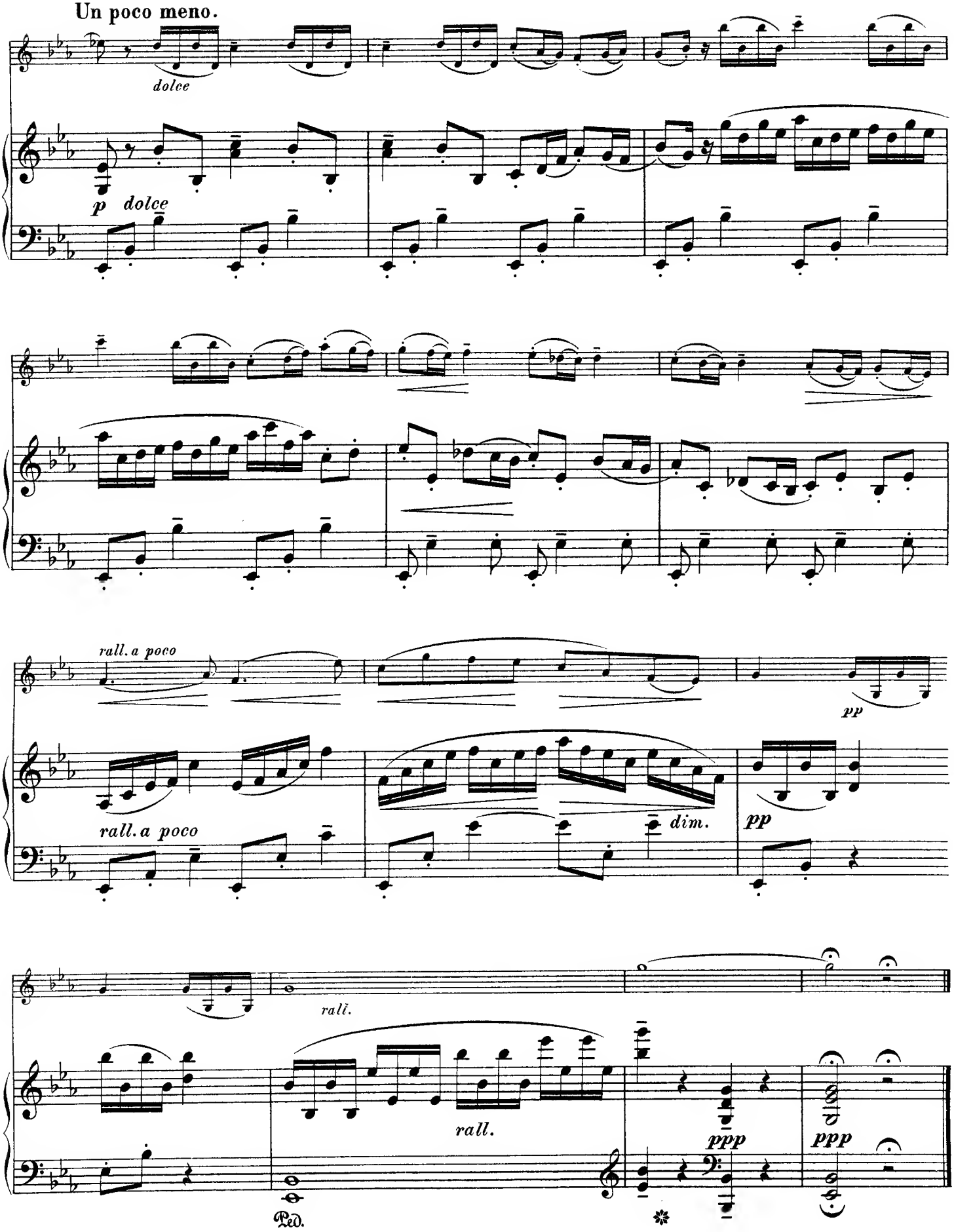
Un poco meno.
dolce
p dolce
rall. a poco
pp
rall. a poco
dim.
pp
rall.
rall.
ppp
ppp
Ped.

Bacchische Scene. | Scène bachique.

M. Enrico Bossi, Op. 99. Nr. 4.

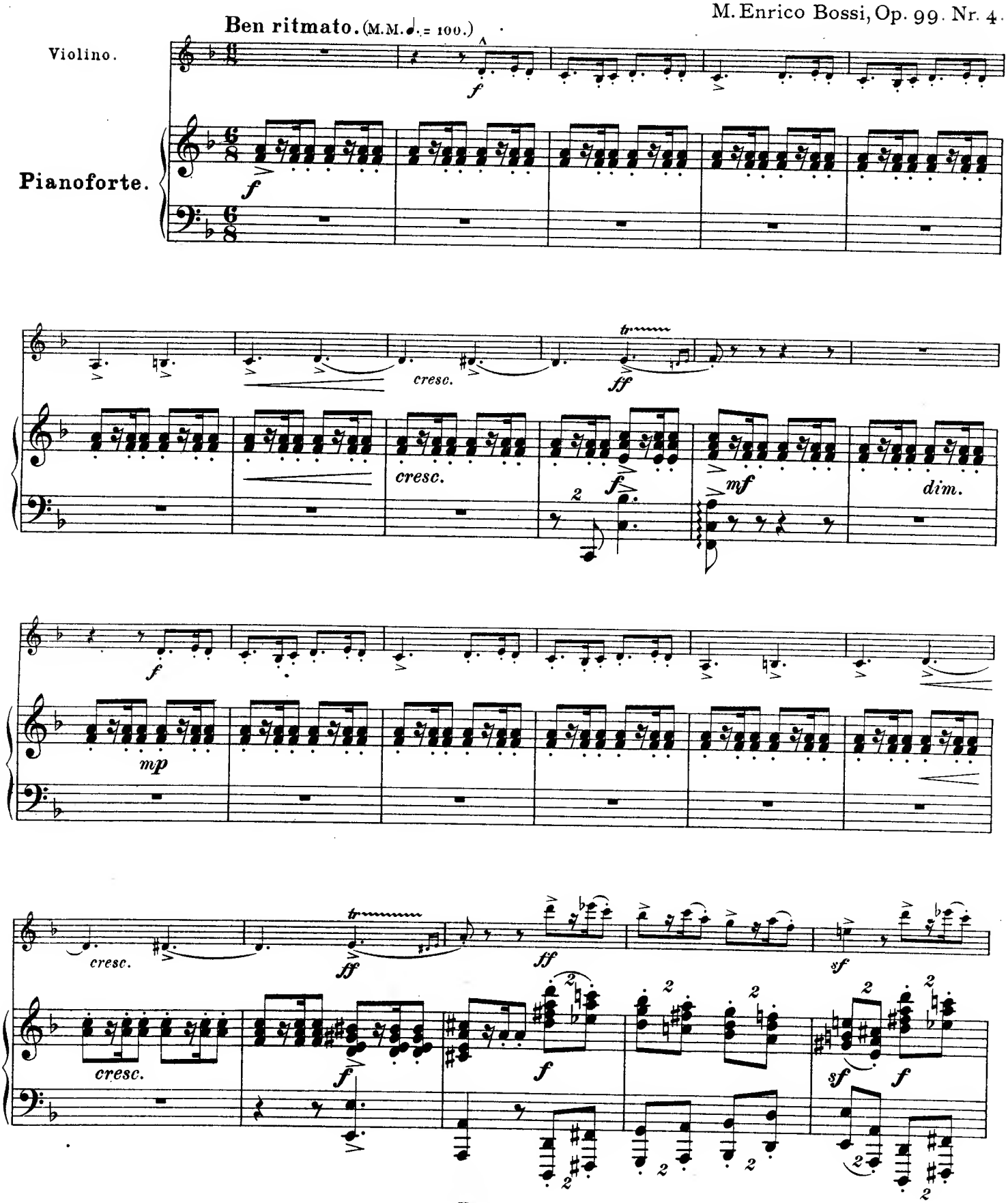

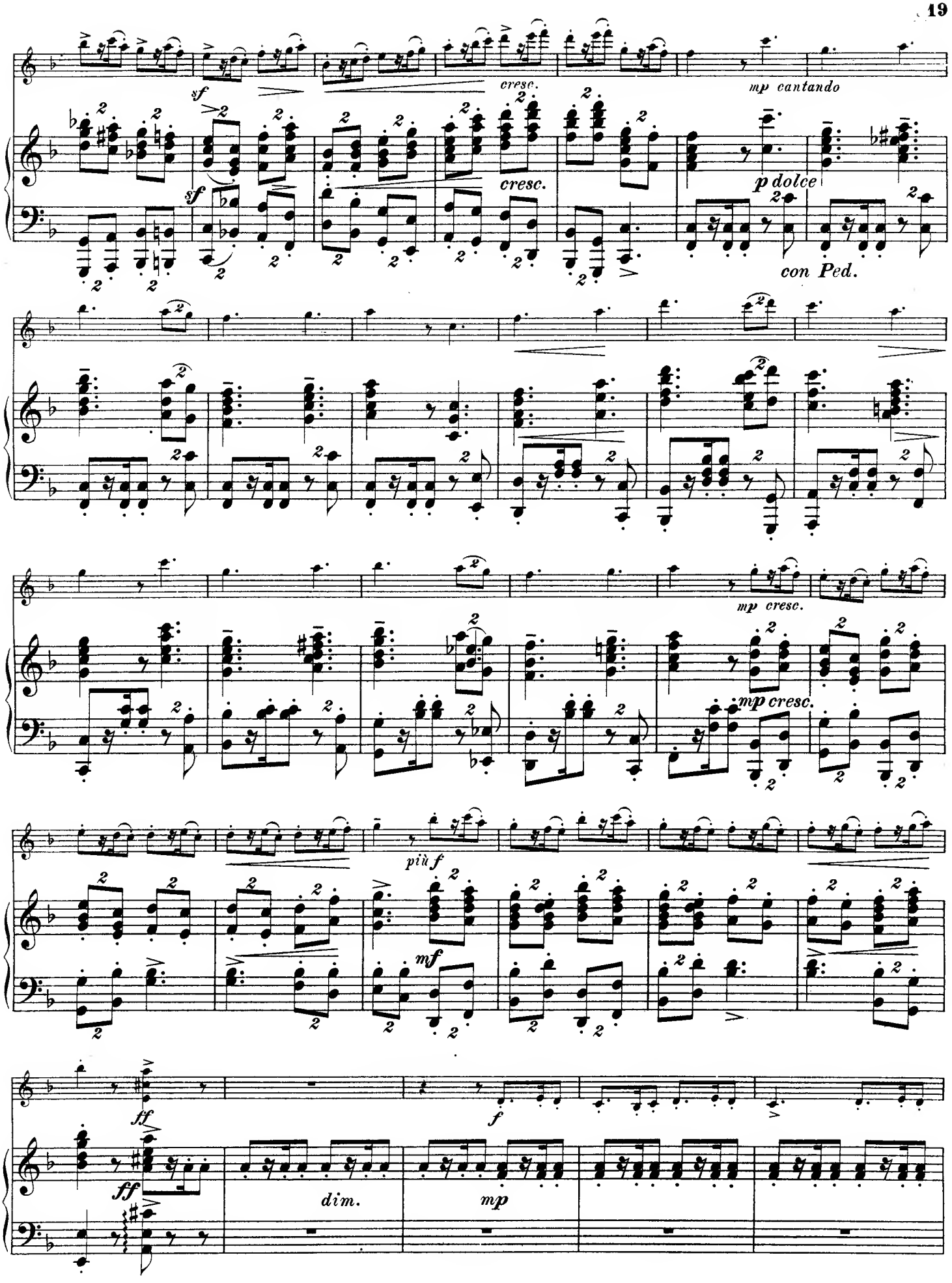
sf
cresc.
mp cantando
sf
cresc.
p dolce
con Ped.
mp cresc.
mp cresc.
più f
mf
ff
f
ff
dim.
mp

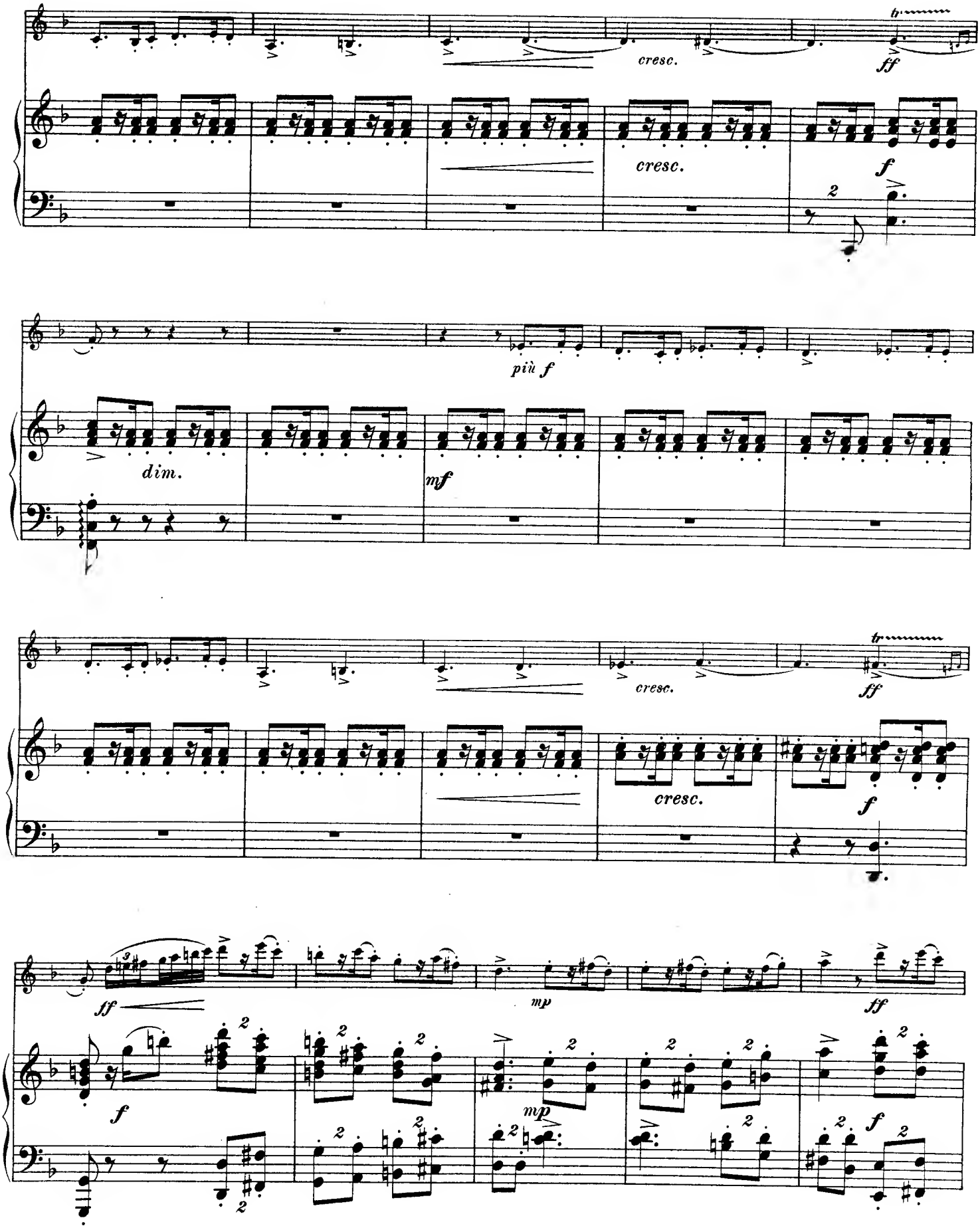
cresc.
ff
cresc.
f
più f
dim.
mf
cresc.
ff
cresc.
f
ff
mp
ff
f
mp
f

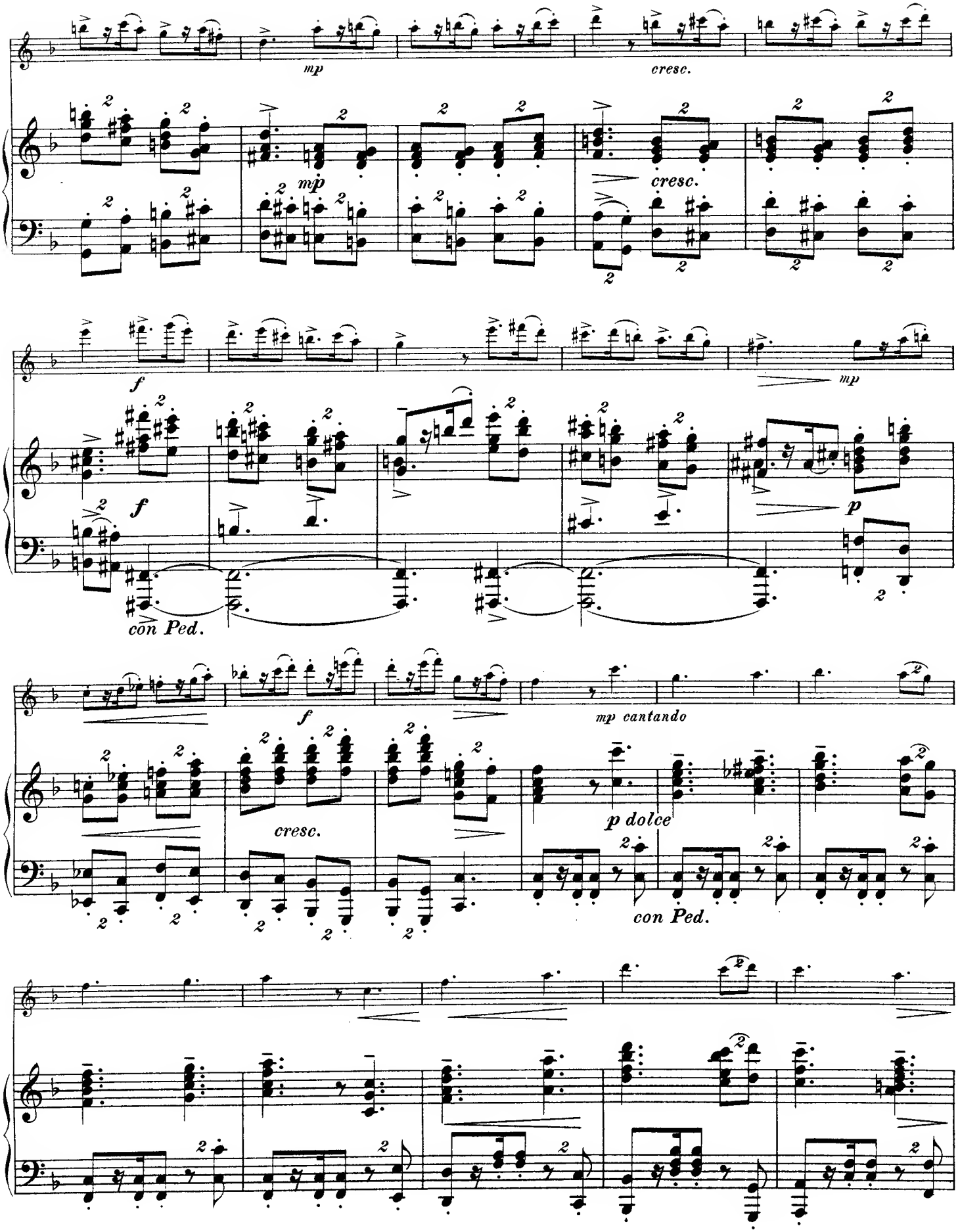
mp
cresc.
mp
cresc.
f
mp
f
p
con Ped.
f
mp cantando
cresc.
p dolce
con Ped.

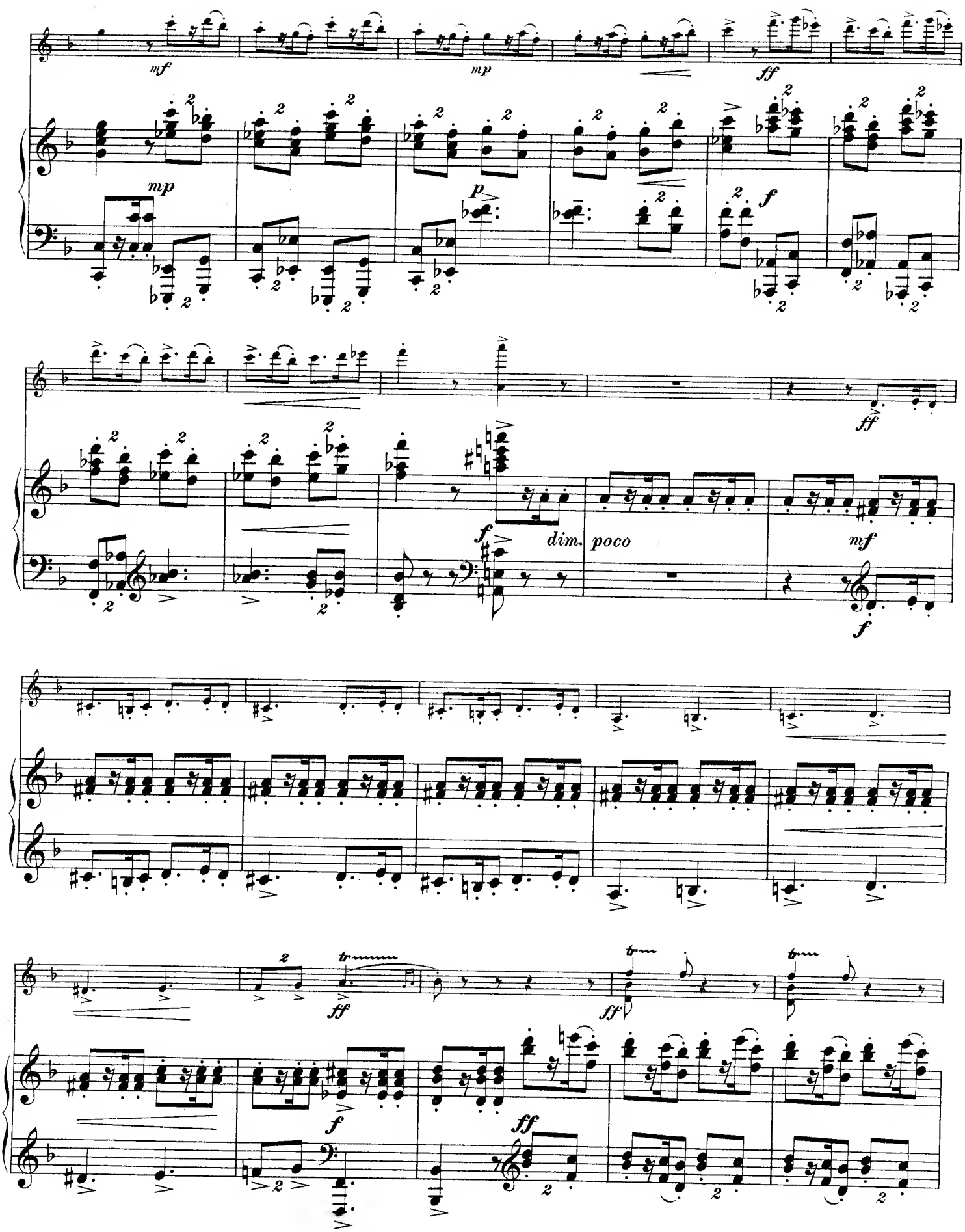
mf
mp
ff
mp
p
f
ff
f
dim.
poco
mf
f
ff
ff
f
ff

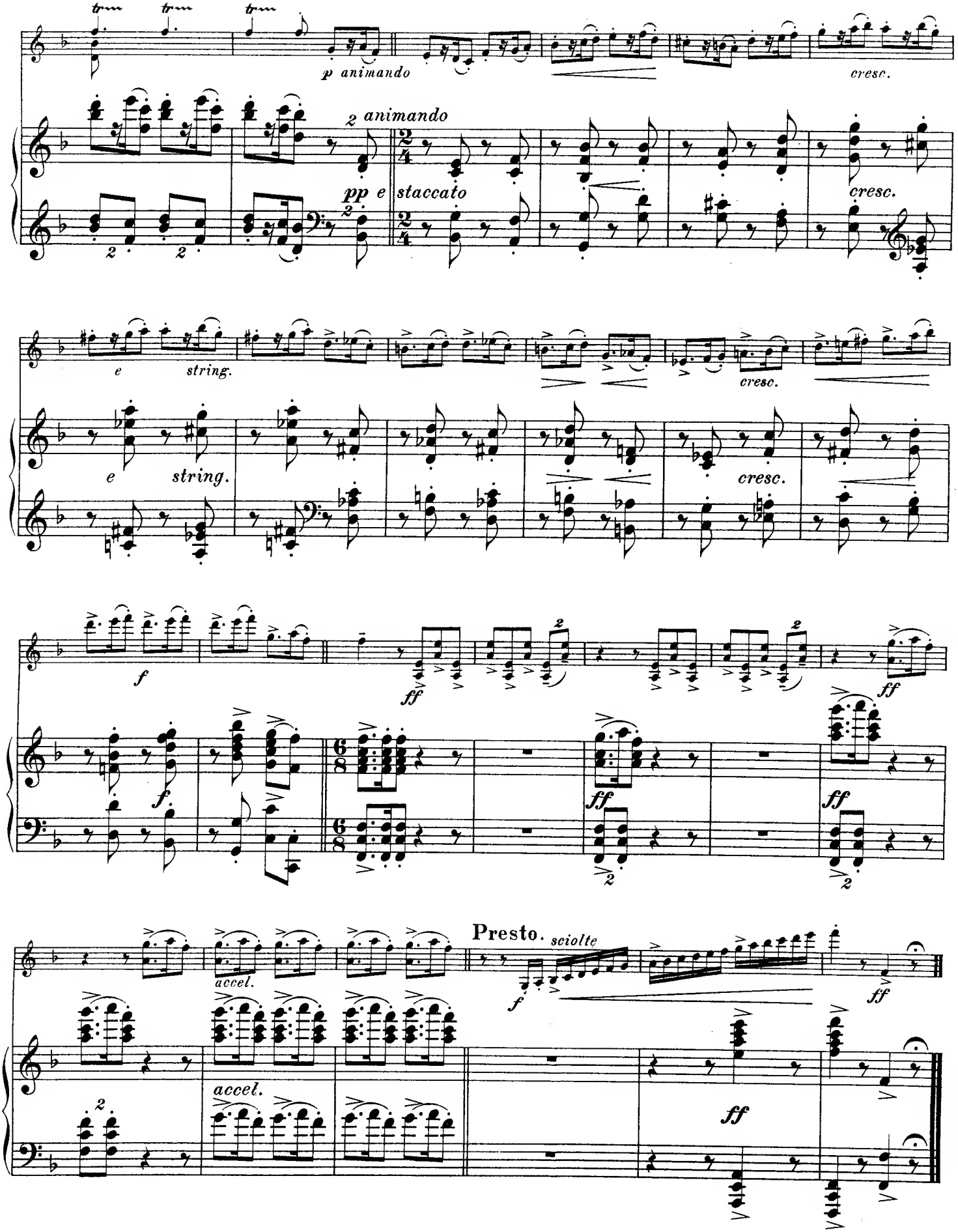
p animando
cresc.
2 animando
pp e
staccato
cresc.
e
string.
cresc.
f
ff
Presto. sciolte
accel.
ff

MUSIK FÜR STREICHINSTRUMENTE.

VIOLINE.

Violine allein.

948 **Alard**, Charakteristische Studien.
1376 **Bach**, 6 Sonaten (Hermann).
1953 — 6 Suiten (Wilh. Altmann).
1171 **Campagnoli**, Op. 18. Divertissemente
1270 — 20 Etüden (Schradieck).
2531 **Carri**, Spezialtonleiterstudien I.
2532/34 — — II/IV Terzen, Sexten, Oktaven.
2885 — — V. Studien in Decimen.
2761 **Cramer-Abel**, 33 Etüden.
1450 **David**, Violinschule (dtsch.-frz.). I. T.
1451 — Dieselbe. II. Teil.
1452 — Dieselbe (deutsch-engl.). I. Teil.
1453 — Dieselbe. II. Teil.
2167/68 — Op. 39. Dur u. Moll. 2 Hefte.
1950 — Op. 43. Suite (Henri Petri).
1231 — Op. 44. Zur Violinschule. Etüden für Anfänger in der 1. Lage.
1428 — Op. 45. Zur Violinschule. Etüden.
2012/14 — Konzert-Studien (Petrl). I. Viotti. II. Rode. III. Kreutzer.
1521 — Lagenübungen (2.—7. Lage) (d.-frz.).
1520 — Üb. i. Formv. Char.-Stück (1. Lage)
2160 **Fiorillo**, 36 Etüden (Felice Togni).
2222 **Gaviniés**, 24 Etüden (Matinées.)
470 **Herlng**, Op. 13. Elementar-Viol.-Schule.
2881 **Hilgenberg**, Op. 8. Fröhliche Musikstunden (Klavier ad lib.).
2301 **Hohmann-Schmidt**, Violinschule.
1227 **Kreutzer**, 19 Etüden (Schradieck).
2196 — 42 Etüden (Capricen).
2125 — Dieselben. Instrukt. Ausg. m. zahlr. Erläut. von Henry Petri (d.-e.).
2828 **Küzdö**, Op. 13. 20 Exercicee faciles et mélodiques.
1559 **Lehmann**, Op. 20. Elem.-Violinschule.
1584 **Libon**, Op. 15. 30 Capricen.
534/36 **Mazas**, Op. 36. Etüden. 3 Hefte.
2010/11 **Orchester-Studien.** Eine Auswahl schwler. Stellen a. d. Werk. f. Kirche, Theater u. Konz. (Fr. Hermann). I/II.
2051 — für II. Violine (Fr. Hermann).
1546 **Paganini**, Op. 6. Konzert D (David).
410 — 24 Capricen (David).
1463 — 60 Etüden (David).
2233 **Rode, P.**, 24 Capricen (F. Togni).
2302 — 12 Etüden (F. Togni).
2944/46 **Spohr**, 50 Übungen u. Vortragsstücke aue der Violinschule. 3 Hefte.
2047 **Togni**, Ausbildung d. linken Hand (d.-e.). Heft I. Die I. u. II. Lage.
2048 — Heft II. Die III. bis letzte Lage.
2049 — Heft III. Die Verbindung d. Lag.
377 **Violinkonzerte neuerer Meister:** Beethoven, David, Ernst, Lipinski, Mendelssohn, Paganini (David).

2 Violinen.

1935 **Bériot**, Op. 57. 3 Duos. (R. Hofmann).
1936 — Op. 87. 12 kleine Elem.-Duos („).
1297 **Bruni**, Op. 34. 6 Violin-Duos.
1423 **Campagnoli**, Op. 14. 6 Duoe (Vollrath)
511/12 — 101 leichte progr. Stücke. 2 Bde.
1231 **David**, Op. 44. Zur Violinschule. Etüden f. Anfänger in der 1. Lage.
1428 — Op. 45. Zur Violinschule. Etüden mit Benutzung d. höheren Lagen.
962/63 — 60 Duette. Ein Anhang zu jeder Violinechule (Schmidt). I/II.
1520 — Übungen (Charakterstücke).
526/28 **Mazas**, Op. 38. Duette. 3 Hefte.
7.1515 **Pleyel**, Op. 8. 48. je 6 Duette.
6.1145 **Spohr**, Op. 39 und 67, je 3 Duette.
944/46 — 50 Übungen u. Vortragsstücke aus der Violinschule. 3 Hefte.
1032/34 **Unsre Lieblinge**, Die echönsten Melodien. 1. Lage. (David). 4 Bde.
1063

Violine und Klavier.

1483 **Aus alten Zeiten.** (Wehrle).
483 **Bach**, 6 Sonaten (Hermann).
1919/21 — 3 Violin-Konzerte Am., E. D.
9 — 6 Violin-Sonaten (Schumann).
1889/94 — Dieselben einzeln: Nr. 1—6.
1535/36 — Chaconne (Schumann Mendelssohn).
474 — 6 Sonaten f. Pedal-Klavier (David).
1927/28 — 6 Flöten-Sonaten I. II.
1946/47 **Beethoven**, Sämtl. Sonaten. 2 Bde.
1326 — Dieselben. Wohlf. Ausg. in 1 Bde.
2304 — Op. 8. Serenade, D dur.
1132 — Op. 17. Horn-Sonate F (David).
939 — Op. 20. Septett.
1172 — Op. 40 u. 50. Romanzen (David).
1249 — Op. 61. Konzert D (David).
37 — Sämtl. Cello-Sonat. u. Variat. (David).
37a — Sämtl. Cello-Sonaten (David).
37b — Sämtl. Cello-Varlationen.
1248 — Variationen u. Rondos.
62/64 **Bériot**, Airs variés Op. 2, 7, 12.
1847 — Air varié Op. 15.
65/67 — Alrs varlés Op. 42, 67, 79.
9.1856 — Konzerte Nr. 1, 2.
68/70 — Konzerte Nr. 3, 4, 5.
1979 — Konzert Nr. 6.
71/72 — Konzerte Nr. 7, 8.

Violine und Klavier.

1857.2773 **Bériot**, Konzerte Nr. 9, 10.
1848 — Op. 77. 10 kleine Vortragsstücke.
1849 — Op. 100. Ballettszene.
1980 — 12 Mélodies italiennes.
3091 **Bossi**, Op. 99. 4 Stücke in Suitenform.
2212 **Bruch**, Op. 26. Konzert, G moll.
2331 **Carri**, Op. 8. Elfentanz (Terzenetude)
2507 **Chaussen, Ernest**, Op. 25. Poëme.
1200 **Chopin.** Op. 65. Sonate Gm. (David).
91 — 8 Walzer (David).
2457 **Chopin-Wilhelmj**, Notturno D dur.
8005 **Corelli**, Folies d'Espagne.
1972 **David**, Op. 5. Der kleine Tambour.
1940/41 — Op. 14, 17. Konzerte Nr. 2, 3.
2404 — Op. 23. Konzert Nr. 4. E dur.
1931/32 — Op. 30. Bunte Reihe. 2 Hefte.
3006 — Op. 35. Konzert Nr. 5. D moll.
1167/68 — Op. 39. Dur u. Moll. Etüden usw. in allen Tonarten. Violinst. 2 Hefte
1169/70 — — Pianobegl. 2 Hefte.
4046 — Op. 39 Nr. 6. Am Springqueil.
1260 — Konzertst. Op. 6, 11, 15, 16, 18, 21.
415 — Salonstücke Op. 24, 25, 28, 36. — slehe auch Hohe Schule und Vorstud.
1028 **Dietel**, 12 kleine Lieder ohne Worte.
1603 **Ernst**, Op. 18. Karneval v. Venedig.
1230 — Op. 22. Ungarische Melodien.
1382 — Op. 23. Konzert Fis m. (David).
2569 **Fauré, Gabriel**, Op. 13. Sonate. A dur.
1026 **Förster**, Mus. Bilderbuch f. d. Jugend Op. 9.
1025 **Franke, Fürc Haue. 9** Char.-St. Op. 63.
1362 **Gade**, Op. 6. Sonate Nr. 1 A dur.
1427 — Op. 21. Sonate Nr. 2 D m.
2274 — Op. 50. Konzert D moll (A. Orth)
2243 — Op. 59. Sonate Nr. 3. B dur.
1477 **Gavotten-Album** (Hermann).
750 **Grieg**, Op. 13. Sonate G.
2245/46 **Händel**, 6 Sonaten (Gevaert-Colyns) I, II.
2539 — Sonate A dur (David).
2200 **Hauptmann**, Op. 10. 3 Sonatinen.
120 **Haydn**, Sämtliche Sonaten (Dörffel).
2891/92 — Violin-Konzerte C dur, G dur.
1590 **Hering**, Op. 14. 16 leichte Musikstücke.
2881 **Hilgenberg**, Op. 8. Fröhliche Musikstunden.
1992/93 **Hohe Schule.** (David). I/II.
2518 **Joachim, Jos.**, Op. 2. Drei Stücke.
2510 — Op. 2 Nr. 1. Romanze, B dur.
374.567 **Klass. u. Modernes.** Sammlung ausgew. Stücke (Hermann). 4 Bde.
1425.1914
2187 **Kreutzer**, Konz. Nr. 14 (David-Petri).
2902 — Konzert Nr. 13. D dur.
2903/4 — Konzert Nr. 18. E moll, Nr. 19. D moll.
2886 **Küzdö**, Op. 14. Souvenir d'une fête.
3008 **Leclair**, Sarabande und Tambourin.
1333 **Lipinski**, Op. 21. Militär-Konzert D.
1240 **Lortzing**, Album. Stücke a. s. Opern.
2056 **Lumbye**, Traumbilder. Phantasie.
2059 **Lyrische Stücke**, hrsg. v. Fr. Hermann
2308/09 **Mendelssohn**, Symphonie Nr. 3, 4.
8009 — Op. 4. Sonate F moll.
186 — Op. 64. Vlolinkonzert (David).
2316 — Hochzeitsmarsch u. Kriegsmarsch
169 — Sämtl. 11 Ouvertüren (Hermann).
2599 — 5 berühmte Ouvertüren.
2578 **Merikanto-Burmester**, Valse lente.
1783.1797 **Molique**, Op. 10, 21. Konzerte Nr. 3, 5
521 **Mozart**, 0 Konzerte.
2431/82 — Konzert B Nr. 1, D Nr. 2.
2242.2199 — Konzert G Nr. 3, D Nr. 4.
1301/02 — Konzert A Nr. 5, Es Nr. 6.
2403 — Konzert Nr. 7. (Neu aufgefunden)
3010 — Serenade (Kleine Nachtmusik).
220 — 18 Sonaten (David).
2868 — Adagio, E dur (Hermann).
2255 **Ondricek, Fr.**, Op. 21. Rhapsodie bohême.
1383 **Paganini**, Op. 6. Konzert D (David)
2458 — Op. 7. Konzert Nr. 2. H moll.
2935 — Op. 8. Hexentanz (David).
1545 — Op. 10. Karneval (David).
1544 — Op. 11. Moto Perpetuo (David).
1934 — Capriccios u. Variationen (Singer)
2183 **Pleyel, J.**, Op. 48. 6 leichte Duette
2305 **Reinecke**, Vorspiel-Entr'act a. Manfred.
455/56 **Ritter**, Transkriptionen I/II.
2190 **Rode**, Konzert Nr. 4. A dur.
2846 — Konzert Nr. 6. B dur.
2848 — Konzert Nr. 8. E moll.
2854 — Konzert Nr. 11 D dur.
933.957 **Rubinstein**, Sonaten. Op. 19, 49.
907a — Op. 18. Violoncell-Sonate D dur.
2858 **Scharwenka, Ph.**, Op. 110. Sonate H moll.
2594 **Scharwenka, X.**, Op. 2. Sonate D m.
1401 **Schubert**, Op. 137. 3 Sonatinen. Instr. A.
2146 — Konzertstück D dur.
3023 — Symphonie Hmoll (Unvollendete)
546 **Schumann**, Sämtliche Duos.
758 — Op. 9. Karneval (Hüllweck).
759 — Op. 15. Kinderszenen (Hüllweck)
833 — Op. 88. Symphonie Nr. 1, B.
995 — Op. 61. Symphonie Nr. 2, C.
842 — Op. 70. Adaglo und Allegro.
843 — Op. 73. Phantasiestücke.
847 — Op. 94. 3 Romanzen.
1153 — Op. 97. Symphonie Nr. 3, Es.
848 — Op. 102. 5 Stücke im Volkston.

Violine und Klavier.

844 **Schumann**, Op. 105. Sonate A m.
846 — Op. 113. Märchenbilder. 4 Stücke
834 — Op. 120. Symphonie Nr. 4, D m.
845 — Op. 121. Sonate D m.
761 — Op. 130. Kinderball.
3024 — Op. 131. Phantasie, C dur.
475 — Lyrischee und Romantisches.
2283 **Sibellus, Jean**, Op. 44. Valee triste.
3000 **Sinding**, Op. 99. Sonate D moll.
2126 **Singelée**, Op. 56. Pastorale Phantasie.
2127 — Op. 123. Lohengrin-Phantasie.
1948 **Sinigaglia**, Op. 20. Konzert A.
2317 — Op. 26. Rapsodia piemonteee
2416 **Sjögren, E.**, Op. 47. Sonate Nr. 4. H moll.
1977.1136 **Spohr**, Konzert Nr. 1 (Petrl), 2 (Sitt).
1974.1137 — — Nr. 3 (Petrl), 6 (Sitt).
1138/39 — — Nr. 7, 8 Gesangezene (Sitt).
1143/44 — — Nr. 9, 11 (Sitt).
2774 — — Nr. 12 (Sitt).
3078 **Suppé**, Berühmte Ouvertüren.
1983 **Tanzweisen** (R. Scholz).
2520 **Tartini-Becker**, Teufelstrillersonate.
2797 **Thomassin**, Impromptu Op. 64.
2798 — Violin-Sonate E moll Op. 72.
4026 **Tschaikowsky**, Op. 35. Konzert.
2794 — Album.
1029/31 **Unsre Lieblinge.** Die schönst. Melodien. Leicht v. Carl Reinecke. 4 Bde.
3064 **Veracini**, Konzert-Sonate, E moll.
3079 **Vieuxtemps**, Op. 6. Air varié.
3080 — Op. 15. Lee Arpèges.
1478 **Viotti**, Konzert Nr. 22, A m.
376 **Vorstudien zur hohen Schule.** (David)
2469 **Wagner**, Fauet-Ouvertüre.
2799 — Album a. Lohengrin.
1519 — Lohengrin-Potpourri (Hermann).
2332 — Lohengrin-Vorepiel.
1027 — 10 Melodien a. Lohengrin (leicht).
3081 **Weber**, Sonaten.
2214 **Weingartner**, Op. 42 Nr. 1. Sonate D dur.
2215 — Op. 42 Nr. 2. Sonate Fis moll.
3100 **Ysaye**, Op. 11. Lointain passé. Mazurka.

Violine und Orgel oder Harmonium.

2504 **Album** (Bach, Händel, Mendelssohn, Schumann, Gade, Goltermann, Reinecke, Wagner).
2471 **Reinecke**, Vorepiel a. Manfred.

2 Violinen und Klavier.

2377 **Bach**, Konzert D moll.
1793 **Moffat**, Ausgew. Stücke ber. Meister.
2183 **Pleyel, J.**, Op. 48. 6 leichte Duette.

VIOLA.

417 **Bruni**, 20 Studien (Hermann).
419 **Campagnoli**, 30 Capricen.
2054 **Gavinlés**, 24 Violinetüden (Spitzner).
1591 **Hermann**, Op. 18. Konzert-Studien
1987 **Orchesterstudien** (Fr. Hermann).

Viola und Klavier.

1668 **Beethoven**, Op. 17. Horn-Sonate.
1669 — Violoncell-Sonaten. (Naumann).
1476.1488 **Gade**, Violin-Sonaten. Op. 6, 21.
2239 **Haydn**, Violonc.-Konz. D dur.
803 **Joachim**, Hebräische Melodien.
956 **Rubinstein**, Op. 49. Sonate F m.
846 **Schumann**, Op. 113. Märchenbilder.
2284 **Sibellus, Jean**, Op. 44. Valee triste.
1691 **Wagner**, Potpourri a. Lohengrin.

VIOLONCELL.

Violoncell allein.

1236 **Bach**, 6 Cello-Sonaten (Dotzauer).
1275/76 **Dotzauer**, Op. 47, 54. Übungen.
1277 — Op. 35. Übungen.
1278/79 — Op. 70, 158. Übungen.
1577.1274 — Op. 107, 120. Übungen.
2967 — Op. 155. Violoncell-Schule.
2369 **Dupert**, 21 Etüden (J. Klengel).
2969 **Fitzenhagen**, Op. 28. Techn. Studien.
1851 **Grützmacher**, Elite-Etüden alt. Meister.
2225 **Kammermusik-Studien** (Grützmacher).
1939 **Klengel**, Techn. Stud. d. a. Tonart. I. Teil.
2041 — Technische Studien. II. Teil.
2151.2217 — Techn. Stud. III. u. IV. Teil.
1491 **Kreutzer**, 22 Violin-Etüden.
2279 **Lee, S.**, Op. 57. 12 Etüden.
1969 **Nöck**, Das erete Jahr dee j. Celliaten.
2108/9 **Orchest.-Studien** (Grützmacher) I/II.
1624/25 **Salter**, Kammermusik-Studien. I/II.
1798/99 — **Die Kunst des Übens.** I. Der Bogen. II. Linke Hand (Daumenaufsatz).
2306 **Schröder**, Op. 39. Triller u. Staccato.

Violoncell und Klavier.

1562/64 **Arien und Gesänge** aue Opern und Oratorien (Roth). 3 Bände
2426 **Bach**, 3 Sonaten (J. Klengel)
1244 **Beethoven**, Sämtliche Sonaten.
38 — Sämtliche Violinsonaten (Grützmacher).
1245 — Sämtliche Variationen.
1133 — Op. 17. Horn-Sonate F. (Grützmacher).
1232 — Op. 40 u. 50. Romanzen (Grützmacher).
1199 **Chopin**, Op. 3. Introdukt. u. Polonaise.
1201 — Op. 65. Sonate G m.
87/88 — Mazurkas, Notturnos (Davidoff).
90 — Walzer (Davidoff).
2939 **Fitzenhagen**, Op. 8. Resignation.
2963 — Op. 29. Drei klelne Stücke.
1510.1575 **Gade**, Violin-Sonaten Op. 6, 21.
2827 **Goltermann**, Op. 14. Konzert Nr. 1. A moll.
2499 **Händel**, Sonate G moll (Bearb. v. Lindner).
2500 — Sonate D moll (Bearb. v. Lindner).
2501 — Sonate B dur (Bearb. v. Lindner).
482 **Haydn**, Violin-Sonaten (Grützmacher).
2238 — Konzert D dur (F. A. Gevaert).
2915 **Klengel**, Op. 1. Suite E moll.
2290 — Op. 4. Konzert Nr. 1. A moll.
2938 — Op. 7. Konzertino C dur.
2345 — Op. 9. Notturno, D dur.
2240 — Op. 10. Konzertstück D moll.
2541 — Op. 13. Gavotte, D moll.
2348 — Op. 19. Variationen, A moll.
2519 — Op. 32. Sarabande.
2573 — Op. 26. 6 Stücke. Heft I. Lied ohne Worte. Gavotte. Intermezzo.
2574 — — Heft II. Wiegenlied.
2575 — — Heft III. Barcarole. Scherzino
2227/29 — Op. 44. Sechs Stücke. I. Romanze. Alter Tanz. II. Wiegenlied. Mazurka. III. Gavotte. Savoyard.
2776 — Kadenz u. Schluß z. Volkmann Op. 33.
2971 **Kühnel**, Sonate, A dur (Bennat).
2844 **Liszt**, Consolations (J. de Swert).
378 **Lyrische Stücke** f. Konzert u. Salon (Grimm).
1411/12 — Dieselben in 2 Abteilungen.
2908 **Mendelssohn**, 2 Sonaten und Variationen.
1800 **Molique**, Op. 45. Konz., D. (Grützmacher).
221a/b **Mozart**, Violin-Sonaten. I/II.
2430 **Nicodé, J. L.**, Op. 23. Sonate H moll
2808 **Pfitzner, H.**, Op. 1. Sonate, Fis moll
2479 **Reuss, Aug.**, Barcarole.
907.934 **Rubinstein**, Sonaten Op. 18, 39.
1388 — Op. 49. Sonate F m.
1572/73 **Rnss. Lieder u. Romanz.** (Salter). 2 Bde.
2418 **Schubert**, Arpeggione-Sonate (Mulder).
760 **Schumann**, Op. 15. Kinderszenen.
2508 — Op. 15. Nr. 7. Träumerei.
842 — Op. 70. Adaglo und Allegro.
843 — Op. 73. Phantasiestücke.
848 — Op. 102. 5 Stücke im Volkston.
1509 — Op. 121. Violin-Sonate Nr. 2.
1888 — Op. 129. Konz. Am. (J. Klengel).
1354 — Lyrieches u. Romant. (Hüllweck).
2285 **Sibelius, Jean**, Op. 44. Valse triste.
2792 **Tschaikowsky**, Album.
1035/37 **Unsre Lieblinge.** Die echönst. Melodien. Leicht. (Jul. Klengel). I/III.
2321 **Volkmann, Rob.**, Op. 7. Romanze, E dur.
2776 **Volkmann-Klengel**, Kadenz u. Schluß zum Violoncellkonzert Op. 33.
2505 **Wagner**, Album a. Lohengrin.
1633 — Potpourri a. Lohengrin.

Violoncell und Orgel.

2999 **Album** (Händel, Haydn, Schumann, Goltermann, Volkmann, Liszt, Reinecke, Wagner-Lobengrin).

2 Violoncelle.

1345/49 **Dotzauer**, Op. 52, 58, 63, 156, 159. Übungen.
2916 **Klengel**, Op. 22. Suite D moll.
2359/62 **Lee, S.**, Op. 36—39 je 3 Duos.
559 — Ecole du Violoncelliste.
1150/52 **Romberg**, Op. 9. 3 Duos D, F, E m.

2 Violoncelle und Klavier.

2974 **Grimm**, Adaglo, G dur.
2367 **Klengel**, Op. 45. Konzert E moll.
2368 **Romberg, B.**, Op. 72. Konzertino A dur (Klengel).

KONTRABASS.

1937/38 **Laska**, Op. 50. Kontrabaßschule I/II
1639 **Teuchert**, Praktische Studien.
1460 **Wolff**, Praktische Studien.